

Set Outlook on mobile

۱- وارد برنامه ایمیل شوید.

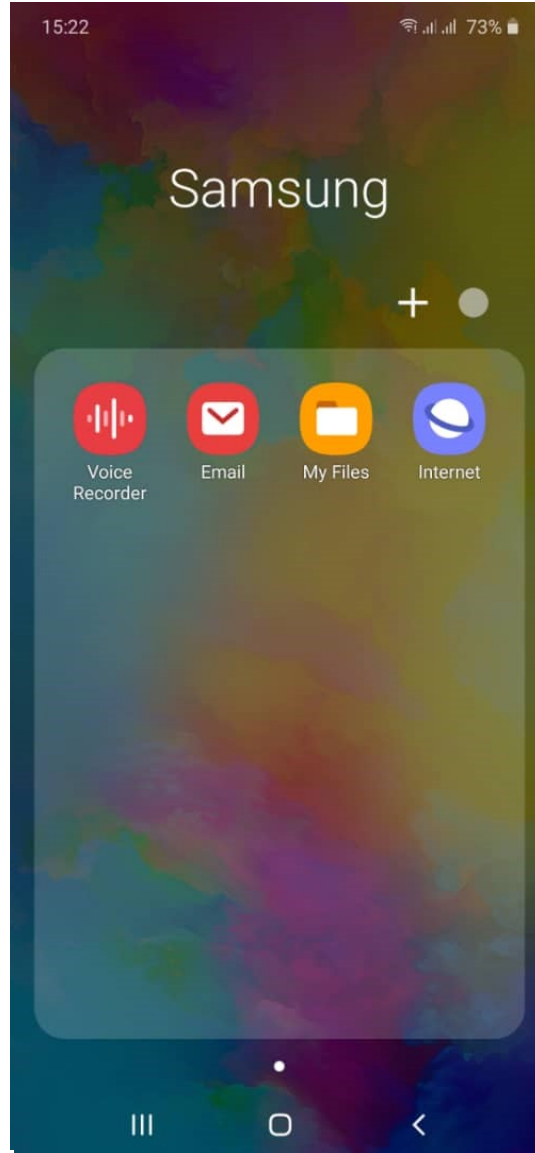

- ۲- با انتخاب علامت چرخنده وارد تنظیمات شوید .
- ۳- گزینه **Add Account** را انتخاب کنید.

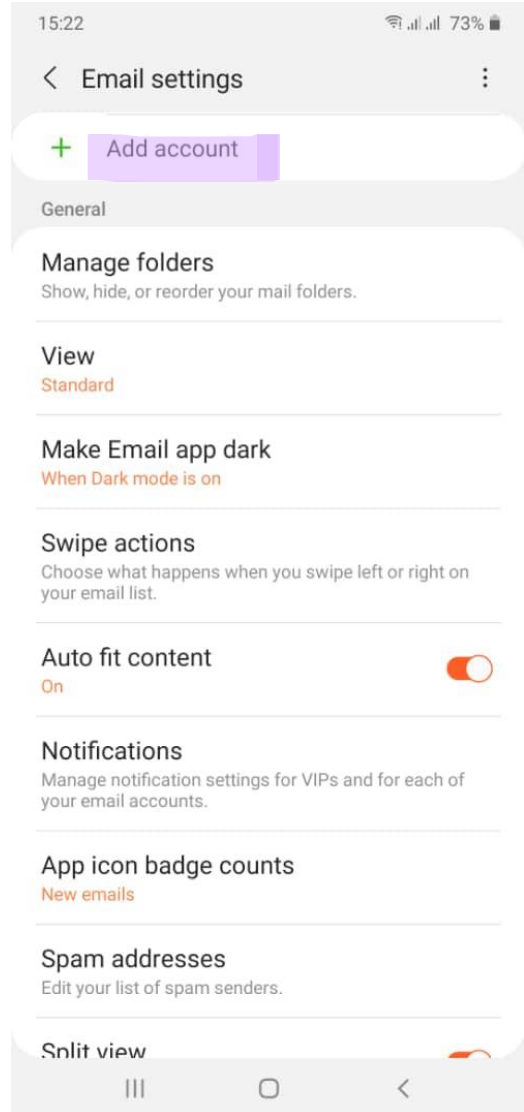

۴- در این مرحله Other را انتخاب کنید.

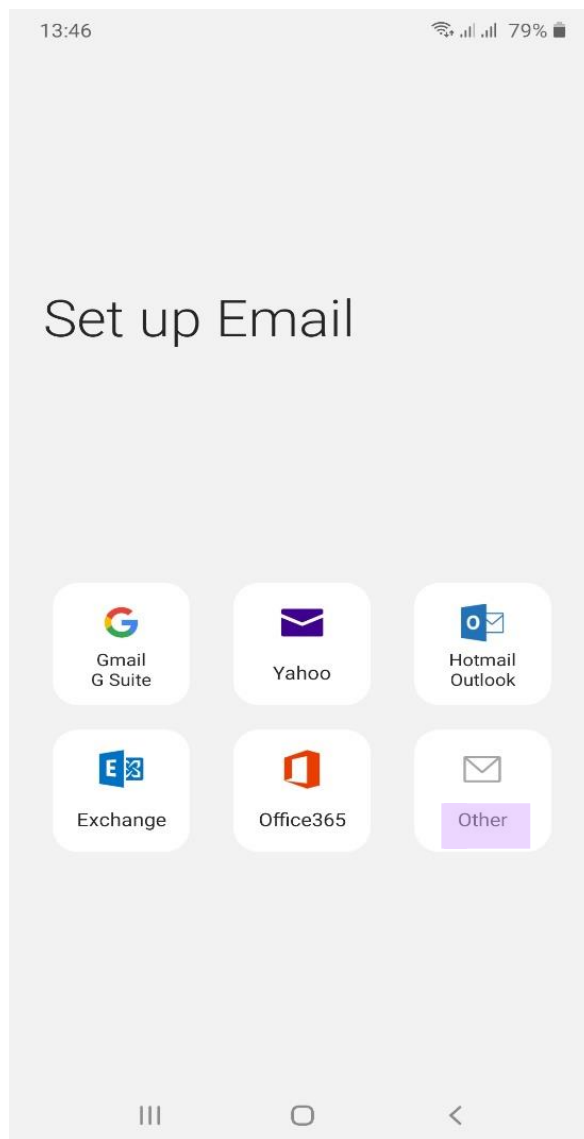

۵- آدرس ایمیل سازمانی به همراه پسورد را وارد نمایید. گزینه **Sign in** را انتخاب نمایید.

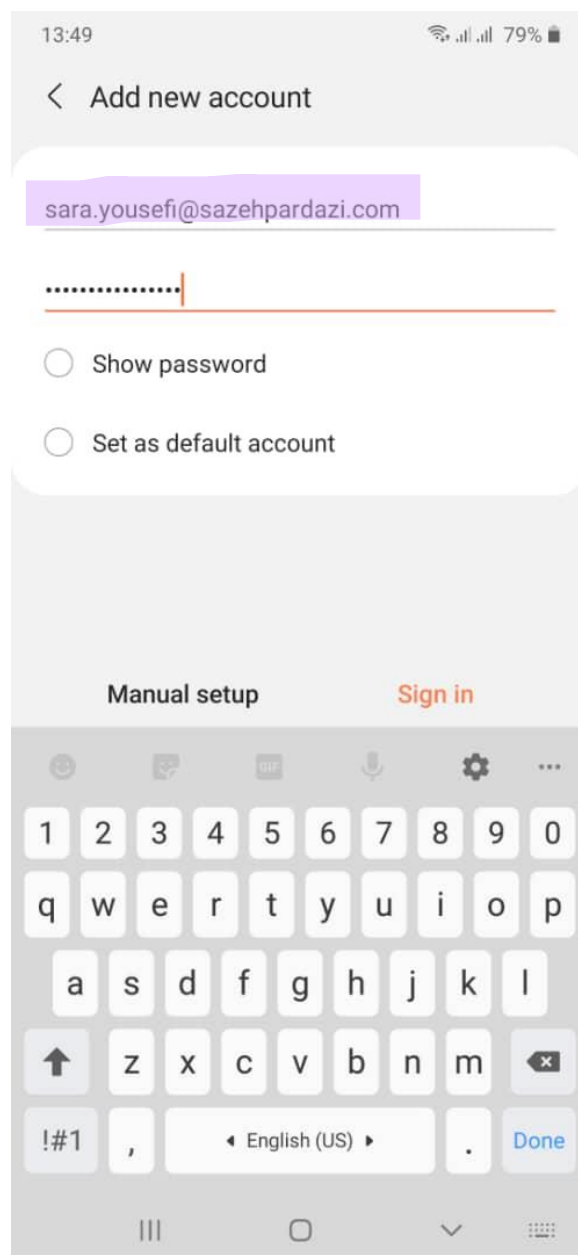

۶-نوع اکانت را Pop3 انتخاب کنید.

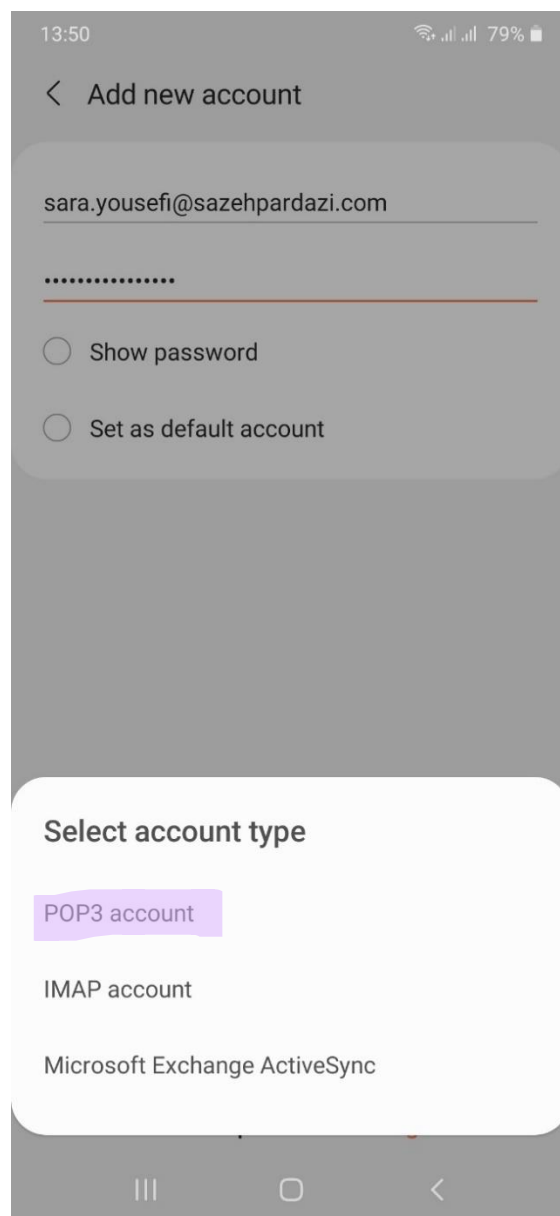

۷- در تب Incoming Server ، Security type را در حالت None قرار دهید.

13:50 79%

< Server settings

Account

Email address
sara.yousefi@sazehpardazi.com

Username
sara.yousefi@sazehpardazi.com

Password
.....

Show password

Incoming server

POP3 server
pop3.sazehpardazi.com

Security type
None ▾

Port
995

Auto delete from server
Never ▾

Sign in

||| ○ <

۸- در تب 'Outgoing Server'، Security type را در حالت None قرار دهید.

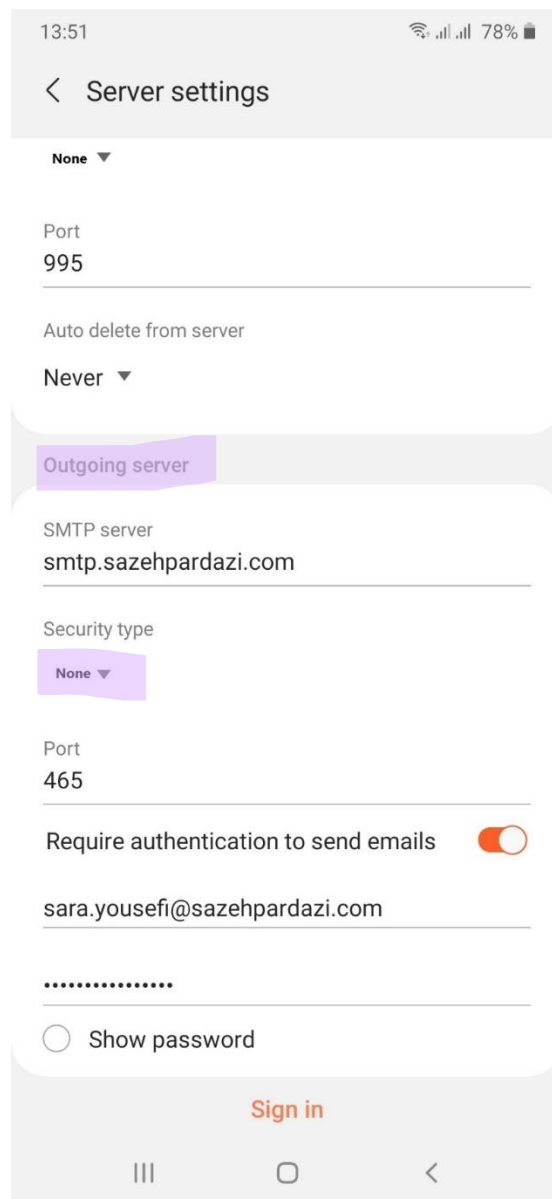

۹- Sign In را انتخاب کنید و وارد ایمیل خود شوید.